LIFE & WORK > WORK

Cómo potenciar tu motivación a la vuelta de vacaciones

Ha llegado el crudo momento de la realidad: toca volver a la rutina del trabajo. Te damos unos consejos de experta para que no se te haga tan cuesta arriba.

POR LEÏLA SALAMAT Y LAURA GONZÁLEZ ORTIZ, COFUNDADORAS DE 'ELLAS COACH, COACH EJECUTIVO, AGILE & LIFE'

| PUBLICADO: 17/09/2022

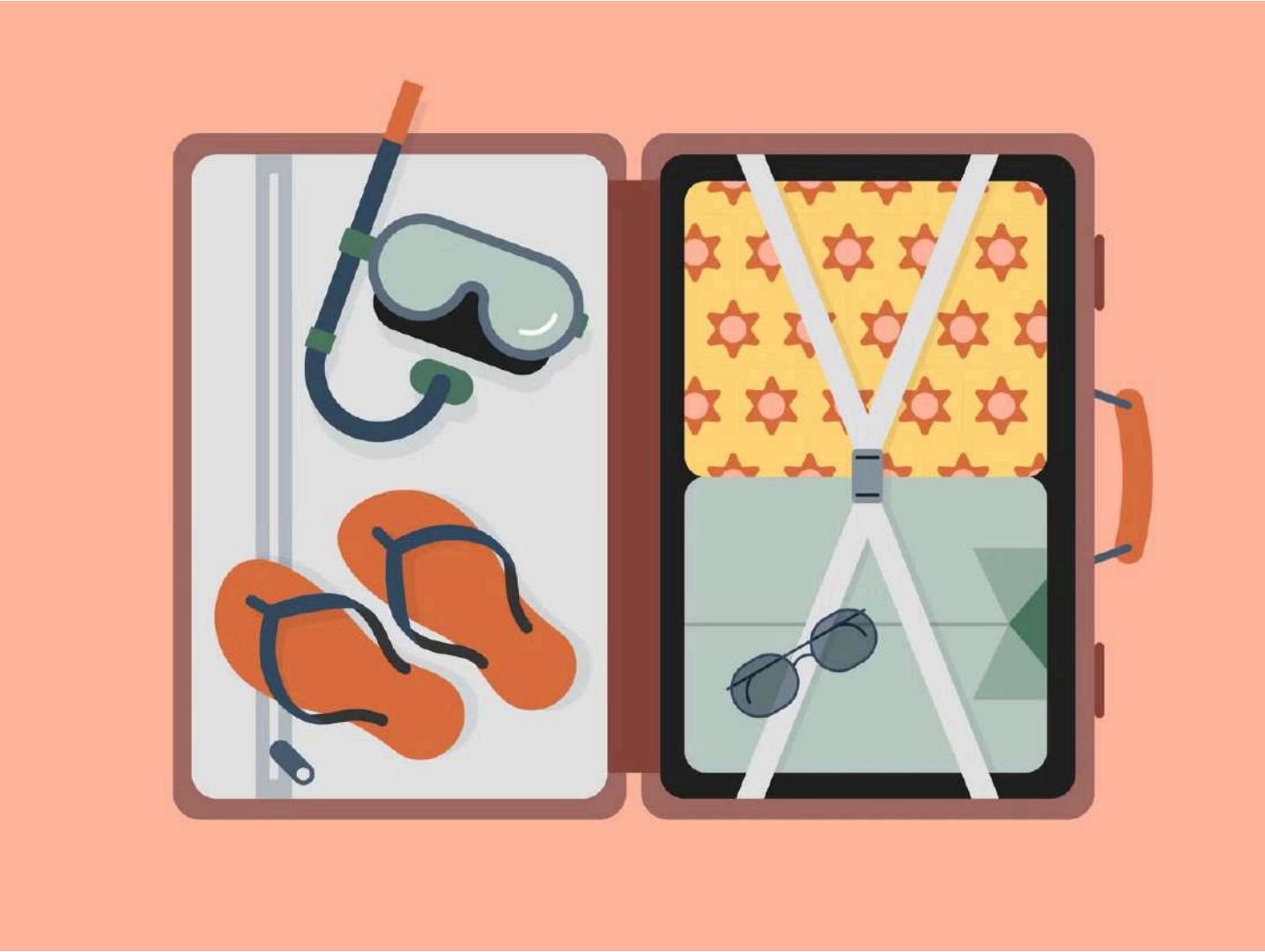

RLT_Images // Getty Images

- Claves para aprender a ser feliz
- Así afecta el síndrome postvacacional a tu piel
- ¿Es bueno intentar cambiar siempre de trabajo?

¿Acabas de volver de vacaciones y estás pasando por el 'bluespost-vacacional'? Llegó el momento de decir adiós a la naturaleza, las agendas 'relax', los aperitivos, las sobremesas, las siestas… Igual sientes que te va a faltar motivación para arrancar de nuevo después de unas semanas de 'fare niente'. No te preocupes, muchos sentimos lo mismo tras una parada. Desde 'ellas coach' compartimos **unos 'tips' para potenciar tu motivación a la vuelta de vacaciones**:

Vuelve paulatinamente al ritmo de trabajo

Cuando volvemos, solemos querer pasar del 0 al 100 en un día. La empresa ha sobrevivido durante 1, 2 o 3 semanas sin ti, seguro que te puedes permitir una vuelta con **una agenda más ligera**, llevadera y sana.

Date permiso para 'aterrizar' de vuelta con calma. Antes de tocar el suelo, aprovecha esta vista de helicóptero, **tómate un tiempo** para volver a mirar por encima los proyectos y tareas que dejaste antes de irte de vacaciones. Con esta vista relajada seguro que te brindará una perspectiva nueva y, además, te permitirá volver a priorizar tus proyectos si hiciera falta.

Dedícate un momento de reflexión

¡Evitemos el método del avestruz! Si te has conseguido olvidar de los fracasos, conflictos y retos de tu trabajo durante las vacaciones, ¡enhorabuena!, precisamente de esto se trata. Ahora bien, estás de vuelta, no los dejes enterrados por debajo de la arena de la playa, sácalos y úsalos para **tener una autentica reflexión contigo misma**: ¿Me gusta lo que hago? ¿Cuáles son las 10 cosas que me encantan y prefiero de mi trabajo? ¿Cuáles son las que cambiaría? ¿Cuáles son las que añadiría? ¿Qué he aprendido de estas situaciones delicadas que puedo poner al servicio de mi vuelta?

¡Con esta reflexión, podrás **plantearte nuevos objetivos motivadores y realistas** que te darán alas a la hora de volver al trabajo!

Demasiados cambios y objetivos nuevos pueden ser contraproducentes

Plantearse cambios y nuevos objetivos puede ser muy motivador y darnos esta energía necesaria para salir del periodo vacacional. Pero ¡ojo!: si lo cambiamos todo, o **si queremos incluir demasiadas cosas nuevas podemos acabaremos exhaustas y frustradas** - o peor aún, bloqueadas.

Desde 'ellas Coach' hablamos de **'babysteps'**: pequeños pasos muy específicos, alcanzables, y relevantes que marcarán una grandísima diferencia y nos llevarán al siguiente 'babystep' para mantenernos en la acción y avanzando hacia nuestro objetivo.

Cambia tu forma de empezar el día:

Andersen Ross Photography Inc // Getty Images

Está claro que, para muchas personas, una de las desventajas de volver al trabajo es la obligación de **despertarse temprano**. Podemos fantasear con un mundo laboral con horarios flexibles para todas, o que nuestra empresa sea de las que adopten la semana de 4 días... y seguro que acabará llegando. Mientras tanto, te invitamos a probar diferentes formas de organizar este despertar: **cambia la hora del despertador**: ¿un poquito antes?, ¿o un poquito después?, ¿notas algún cambio?

Otra prueba puede ser **cambiar el sonido del despertador**, ¿y si en vez de esta alarma militar probases un despertar con una canción que te guste? También puedes probar **cambiar la primera cosa que haces al despertarte**, ¿y si en vez de saltar de la cama, empezases el día con unos estiramientos de unos minutos como los que hacen naturalmente los bebés?

Prueba y error, ¡no hay receta mágica y universal! Así que, con mucho auto-cariño, **busca tu mejor forma de empezar el día**, y cuando deje de gustarte,

¡cámbiala de nuevo! Como dice Einstein: “Locura es hacer lo mismo una y otra vez esperando obtener resultados diferentes”.

Y si nos paramos a pensar, tras pasar entre 6 y 8 horas tumbados en calma en la cama, es locura también pretender empezar con el ritmo frenético con el que solemos arrancar el día, ¿no te parece?

Dedícate un momento de calma en el día

Sí, sabemos que vivimos en un mundo aceleradísimo en el que cada minuto está ocupado en nuestras agenda pero, ¿cómo sería cerrar **una cita con nosotras mismas**?, aunque solo sean unos minutos al día para permitirte evadirte, **‘irte de vacaciones’ durante un instante**.

Desconectar, soltar las pantallas y las prisas escuchando una música que te lleve a este momento de calma y disfrute o con una breve meditación guiada con una

'app' o escribiendo un diario o simplemente estando contigo misma, ¡sin hacer ni pretender nada más que esto! Tener este momento reservado en el día **puede tener un grandísimo efecto motivador** que te haga más amena esta vuelta de vacaciones.

Apúntate a una nueva actividad

South_agency // Getty Images

Claro, este no podía faltar, es un clásico de las vueltas, ¿verdad?

Estás en este momento para preguntarte: ¿qué es lo que quieres empezar de verdad? Acuérdate, 'less is more', si lo quieres cambiar todo puedes acabar exhausta o, peor, bloqueada, así que siéntate contigo mismo y pregúntate: ¿Qué nueva actividad me apetece de verdad? **¿Cuál me dará energía y me motivará?** ¿Cuál será realista en mi agenda para que no se convierta en una pesadilla logística?

Sé honesta contigo misma y quítale hierro: si ves que finalmente no te gusta, o no te cuadra, no pasa nada, ¡empiézala pensando que no es para toda la vida! Quítate presión sabiendo que podrás cambiar más adelante. **¡El objetivo es y tiene que seguir siendo el disfrute** que no el rendimiento!

¡Planificad las próximas escapadas y vacaciones!

¿Qué mejor forma de volver motivada al trabajo que teniendo ya la perspectiva de volver a irte? Y claro, no tienen por qué ser semanas de vacaciones, también podemos **plantear escapadas de un fin de semana**, una cena romántica o con amigas en un lugar nuevo, una escapada 'express' en una ciudad o pueblo cercano. Hay miles de formas de escaparse e 'irse de vacaciones'. **Démosle espacio en nuestras agendas y nuestras mentes** a estos momentos, pues sin lugar a duda, ¡serán grandes fuentes de motivación y energía a la vuelta de vacaciones!

Y ya puesta, echa un vistazo a lo que cambiarías de tu preparación pre-vacacional para irte con calma, ¡sin angustias y estrés sean 2 días o 2 semanas! Sácale partido a las experiencias y aprendizajes pasados para no solo volver motivada al trabajo sino también saber irte de vacaciones con tranquilidad.

LO MÁS LEÍDO

Los mejores looks de la semana y 7 novedades de Zara, Mango y Stradivarius para llevar los colores tendencia de la primavera 2026

Localizada en Stradivarius la gabardina más elegante que más he visto a las expertas en la Semana de la Moda de París

Apúntate a
COSMOPOLITAN TEAM

Cada domingo en tu bandeja de entrada: horóscopo, tendencias de moda y belleza, y lo mejor en series y libros.

¡ME APUNTO!